

Nuovo progetto di sistemazione complessiva di aree di cava e di discarica e loro predisposizione – attraverso discarica di soli rifiuti non pericolosi a servizio dell'economia circolare – per il riutilizzo a fini turistici ricreativi in Loc. Pitocca nel comune di Frugarolo e di Casal Cermelli (AL)

STUDIO DI IMPATTO AMBIENTALE

Procedura di valutazione di impatto ambientale
(ex D.Lgs. 152/2006 – L.R. 40/98)

ESTRATTO (Parco dell'Orba)

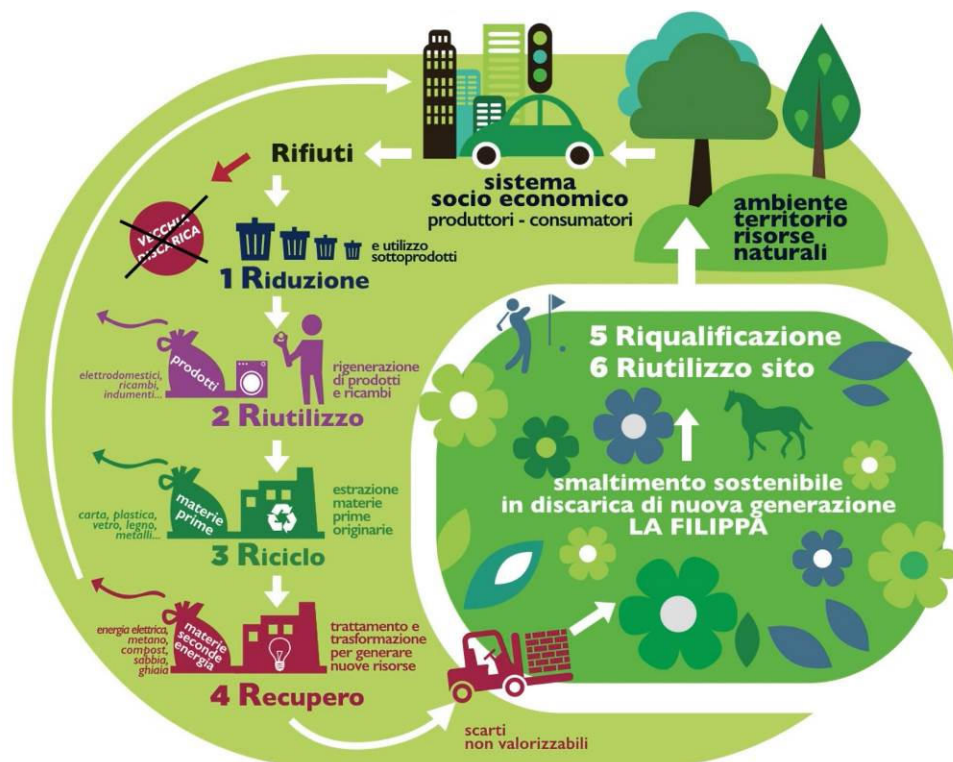

Ottobre 2018

Inquadramento geografico

Comuni interessati: Frugarolo e Casal Cermelli – Provincia di Alessandria - Piemonte

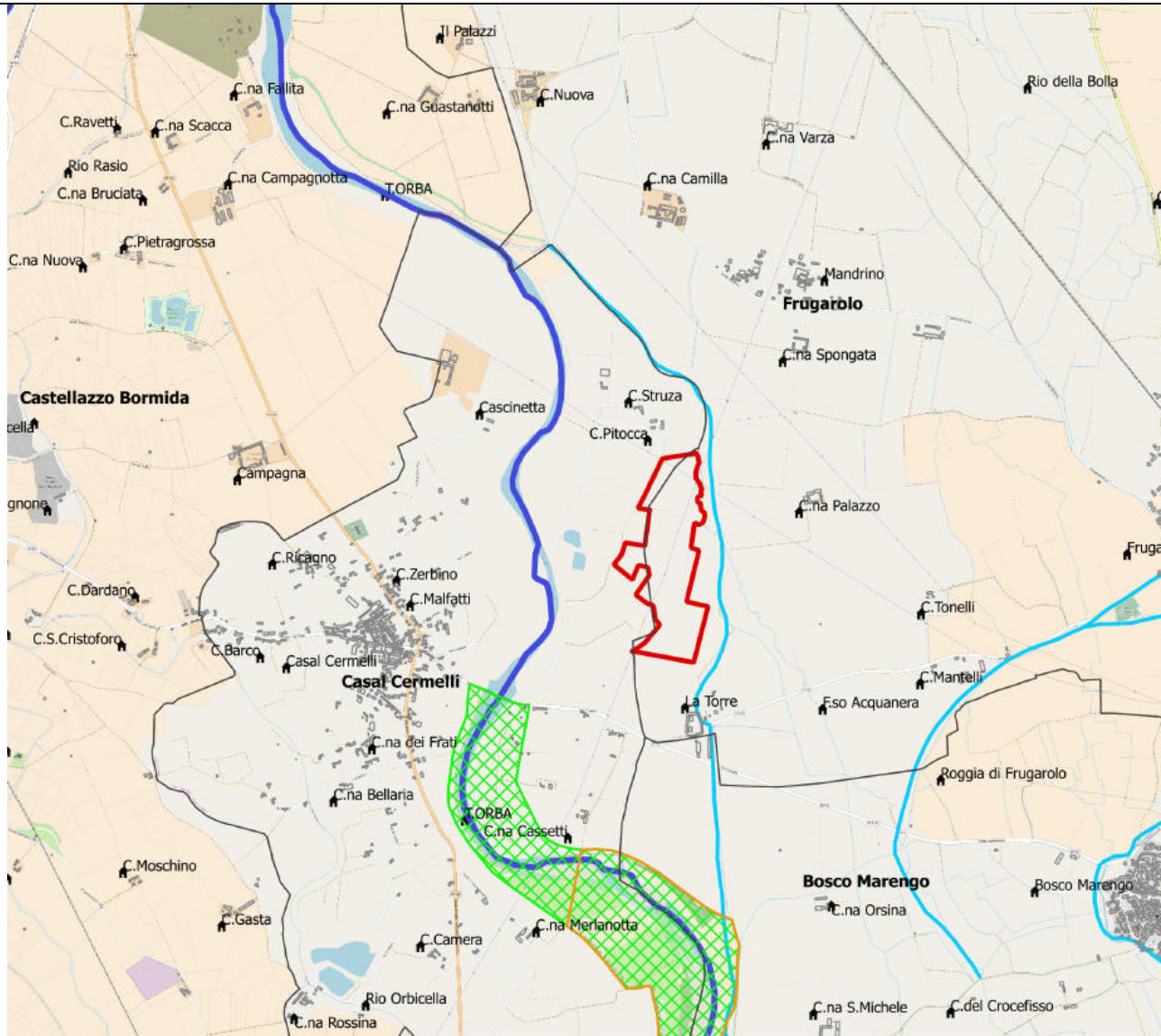

L'area di progetto è localizzata a circa 10 km a sud in linea d'aria da Alessandria. L'area di intervento si sviluppa quasi interamente nel comune di Frugarolo (AL) e per una limitata porzione di terreno rientra nel comune di Casal Cermelli (AL).

La zona interessata dal progetto è un'area isolata dai contesti urbani, caratterizzata da insediamenti principalmente di carattere rurale ed agricolo dove sono inserite alcune aree già dedicate ad usi produttivi industriali, impianti e cave. Nelle vicinanze sono presenti alcuni edifici identificati con le cascine ad uso residenziale ed agricolo.

L'area è esterna e a valle in senso idrogeologico ed idrografico rispetto al SIC/ ZPS IT1180002 "Torrente Orba", che comprende la riserva naturale del Torrente Orba (in verde in figura), area protetta a valenza regionale, ubicata circa 600 metri a sud rispetto all'area di progetto.